

Zuiveringshandleiding

T4 Houtsnippers



Delen, die te legen, controleren of te zuiveren zijn:

- ✓ De installatiedruk
- ✓ De overbrengingsmotoren
- ✓ De asbak
- ✓ De verbrandingskamer

! ATTENTIE !

De afstanden tussen de zuiveringen zijn afhankelijk en van het energieverbruik en de kwaliteit van de brandstoffen.

Installatiedruk controleren

1. Installatiedruk op de manometer aflezen

Waard moet 20% boven de voorspandruk van het expansievat liggen.

AANWIJZING! Voor positie van de manometer en nominaal druk van het expansievat rekening houden met de gegevens van Uw installateur!



2. Wordt de installatie druk minder:

→ Water navullen

AANWIJZING! Gebeurt dit vaak, lekt de installatie! Installateur inlichten

3. Indien er groot druk fluctuaties vaststellen zijn:

→ Expansievat door een expert laten controleren

Overbrengingsmotoren controleren

1. Alle overbrengingsmotoren van de installatie visueel op dichtheid controleren



→ Het mag er geen groot kwantiteit smeermiddel uittreden!

→ Het uittreden van weinig druppel smeermiddel kan normaal zijn. Indien er een groter smeermiddelverlies bestaat de installateur of de TSD-klantenservice informeren!

Voor de onderhouds- en zuiveringswerken

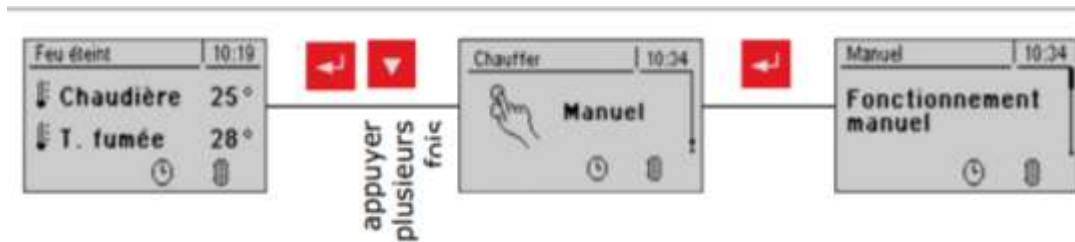
1. De Stand-By toets drukken ().
2. Ketel zet geregeld af en wisselt in bedrijfswijze „ketel uit“
3. Ketel minstens 1uur laten afkoelen
4. Op de sturing na menu punt „Handbedrijf“ vertakken



5. Met de toets  tot de instelling „Kantelmotor“ navigeren.
6. De instelling door de toets  vrij geven om te veranderen en met de toets  op „EIN“ stellen
→ De verbrandingsroest wordt gekanteld
7. Hoofdschakelaar afzetten

Asbak legen

In bedrijfswijze "Ketel uit":

1. Isolatie deur openen
→ Rekening houden met het etiket op het deksel van de asbak!
2. Zijdelingse span ritsen openen en deksel van de asbak afnemen (1)
3. As peil in ieder kamer controleren
→ Indien een van de twee kamers meer dan twee derden gevuld is, moet de asbak worden gelegd
4. Asbak-knelling met fixeerhefboom openen (2)
5. Asbak van ketel af trekken (3)



6. Transportafdekking boven de opening van de asbak opsteken
7. Deksel van de asbak opzetten, transportbeugel buiten trekken en asbak na de leegplaats transporteren



8. Asbak bij de ketel opnieuw opsteken en met de fixeerhefboom knellen
9. Deksel opzetten en met span ritsen fixeren
→ Daarbij opletten dat de plug (Z) op de eindschakelaar(E) gezet wordt.

Zuivering van den verbrandingskamer

1. Isolatiedeur openen
2. Verbindingen aan verbrandingskamerdeur losmaken
3. Verbrandingskamer openen



4. Aangevallen as met een klein schep of iets soortelijk (as zuiger aanbevolen) uit de verbrandingsruimte verwijderen
→ De as niet op de roest gooien



5. Doorbrandopening ontnemen
6. Vervuilingen aan Doorbrandopening met een borstel verwijderen
7. As deposities aan zijwanden met een krabber verwijderen



8. Stenen van de verbrandingskamer en de verbrandingsroest met krabber zuiveren
9. Aangevallen as en as aan de keerschotten en beneden de roest met een aszuiger verwijderen



10. Oppervlakte van verbrandingskamersteen visueel op schade controleren
11. Verbrandingsroest op scheuren en vervormingen controleren
 - Kleine scheuren en vervormingen verbeelden geen defect. Alleen als geheel delen van de roest dreigen af te breken mag de ketel niet meer in bedrijf worden genomen. In dit geval neemt contact op met de TSD-klantenservice!
12. Doorbrandopening inleggen
 - Opening moet tegenover de slot-in zijde zijn!



Na de onderhouds- en zuiveringswerken

1. Hoofdschakelaar aanzetten
 - De tevoren handmatig geopend verbrandingsroest wordt automatisch gesloten en de ketel gaat over na de bedrijfswijze „Ketel Uit“
2. Serviceprogramma-toestel () 5 Secunden lang drukken
 - De ketel begint de zuiveringsmodus en verwijderd aangevallen as afvallen in de verbrandingskamer
 - Na gedaan zelf zuivering wisselt de ketel in de bedrijfswijze „Ketel Uit“

**U hebt vragen of problemen bij de zuivering van Uw
ketel?**

Contacteer ons! We staan altijd ter beschikking.

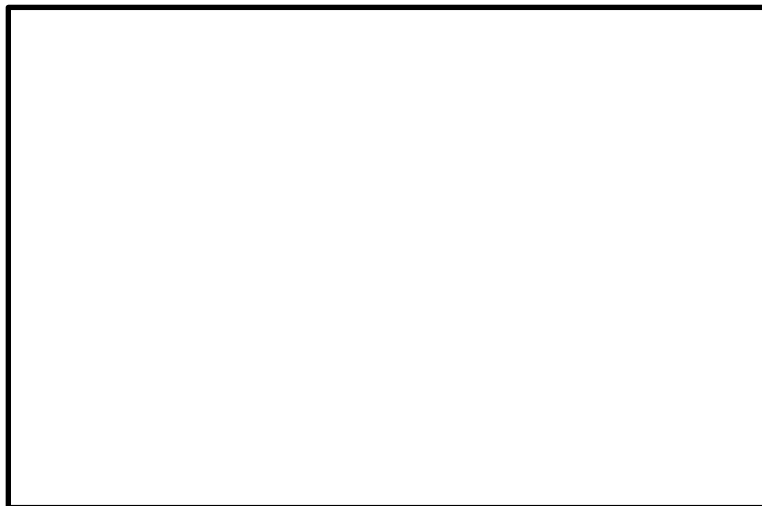

In samenwerking met:

