

Zuiveringshandleiding

PE1 Pellet



! ATTENTIE !

De afstanden tussen de zuiveringen zijn afhankelijk en van het energieverbruik en de kwaliteit van de brandstoffen.

Delen, die te legen, controleren of te zuiveren zijn:

- ✓ De installatiedruk
- ✓ Het veiligheidsventiel
- ✓ De Aslade
- ✓ De Asbak
- ✓ De verbrandingsroest en de brandkamer

Controleren van de installatiedruk

1. Installatiedruk op de manometer aflezen
 - Waard moet 20% boven de voorspandruk van het expansievat liggen.
AANWIJZING! Voor positie van de manometer en nominaal druk van het expansievat rekening houden met de gegevens van Uw installateur!
2. Wordt de installatie druk minder:
 - Water navullen
AANWIJZING! Gebeurt dit vaak, lekt de installatie!
Installateur inlichten
3. Indien er groot druk fluctuaties vaststellen zijn:
 - Expansievat door een expert laten controleren



Veiligheidsventiel controleren

1. Veiligheidsventiel regelmatig op dichtheid en vervuiling controleren
 - AANWIJZING!** De onderhoudswerken zijn volgens producent gegevens door te voeren!



Asbak legen *(Voor P1 Pellet 15-20 kW)*

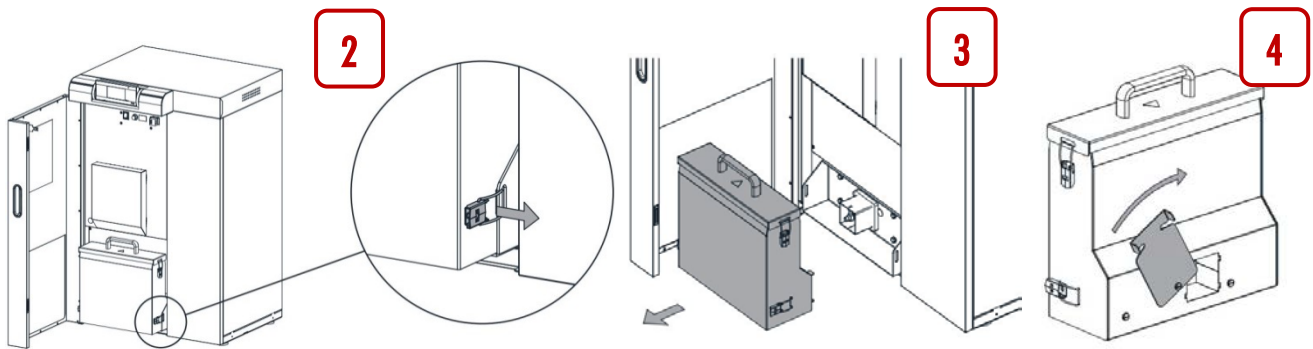

1. Isolatiedeur openen
2. De spanritsen links en rechts van de asbak openen
3. De asbak van de asslang aftrekken
4. De opening op de achterkant van de bak sluiten
5. Asbak na de leegplaats transporteren en legen
6. De asbak terug monteren en de urenteller op 0 zetten:



Roest en brandkamer controleren

AANWIJZING! Zuivering van roest en brandkamer alleen bei afgekoelde ketel!



1. Isolatiedeur openen
2. De bescherming van het onderhoud toegang na boven trekken en afnemen
3. De schroef van de zuiveringsopening afmonteren



4. Het onderhoud toegangsdeksel afnemen
5. Controleren of de brandkamer en het verbrandingsroest niet vervuild zijn, anders moeten ze gezuiverd worden
6. Het verbrandingsroest afzetten en controleren of beneden liggende brandkamer niet vervuild is, anders moet ze gezuiverd worden

**U hebt vragen of problemen bij de zuivering van Uw
ketel?**

Contacteer ons! We staan altijd ter beschikking.

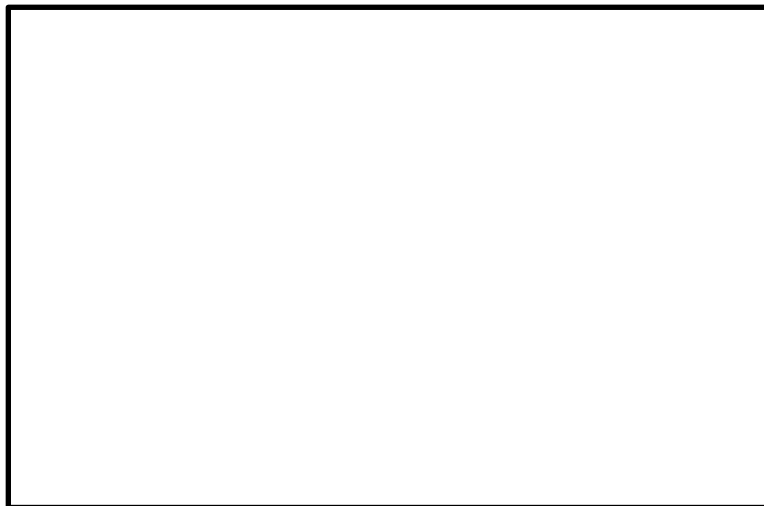

In samenwerking met:

